Apstiprināta
ar SIA «Rīgas namu pārvaldnieks»
valdes 2024.gada 27.marta lēmumu
(protokols Nr.29/2024, 3.§)
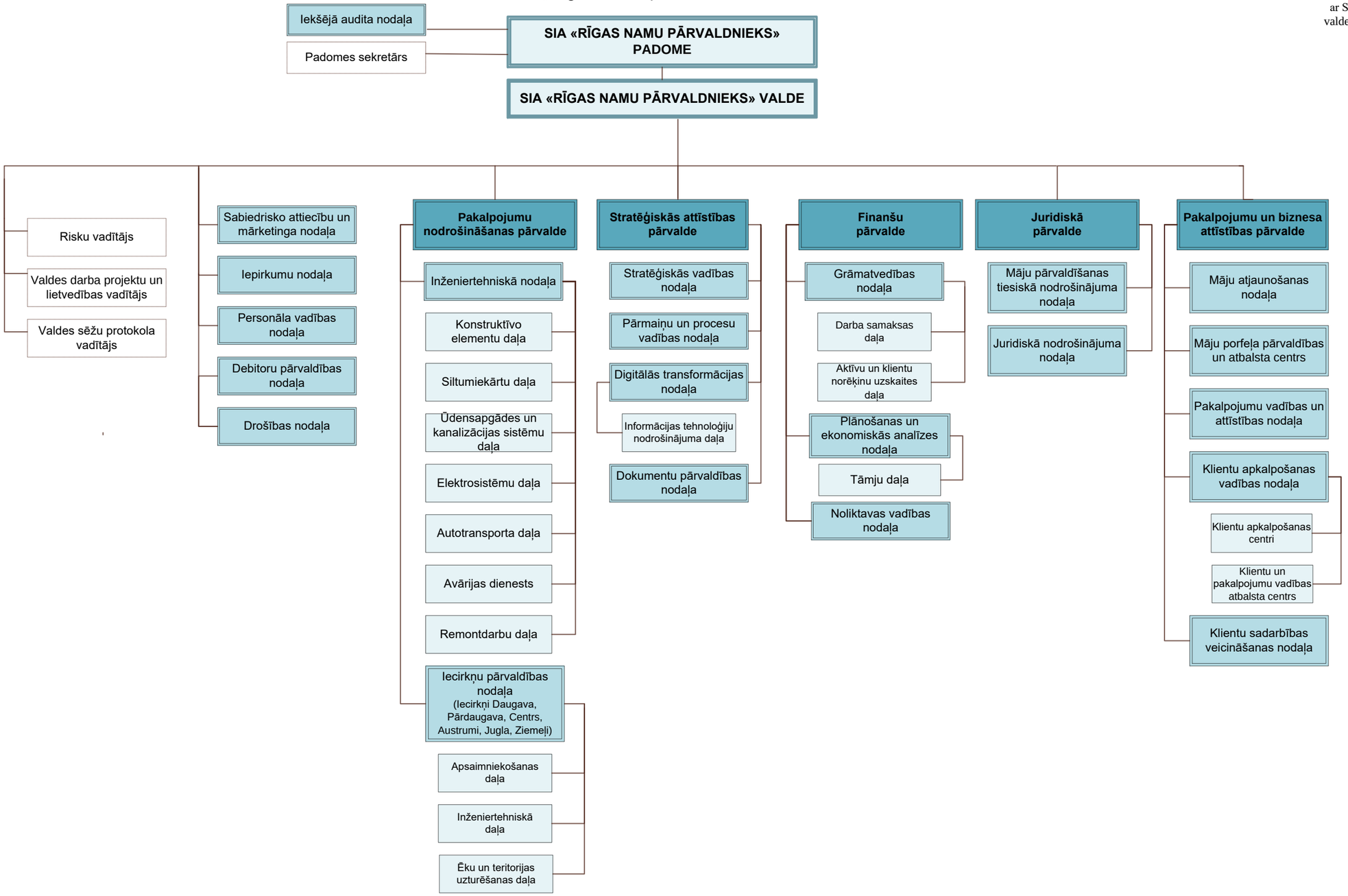
SIA „Rīgas namu pārvaldnieks” struktūras shēma