SIA „Rīgas namu pārvaldnieks” struktūras shēma
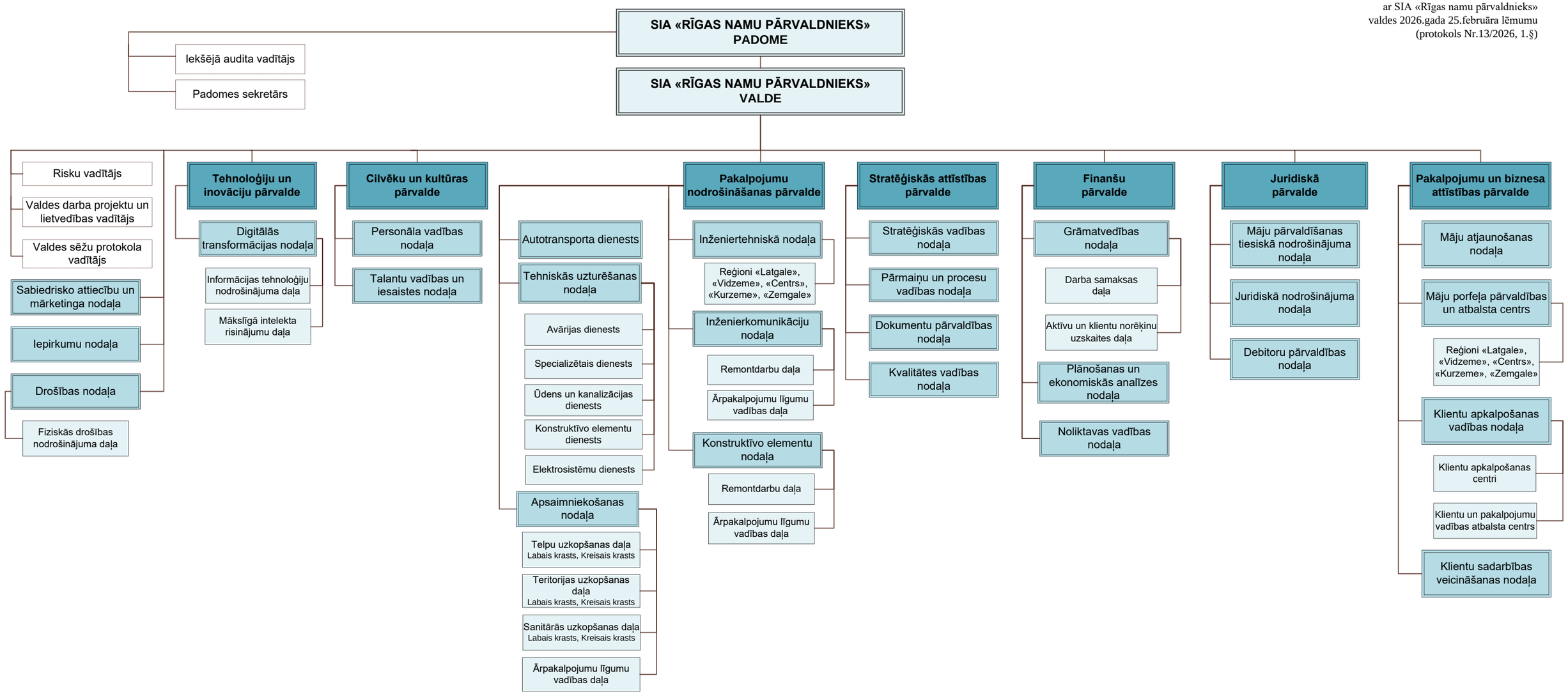
Apstiprināta
ar SIA «Rīgas namu pārvaldnieks»
valdes 2026.gada 25.februāra lēmumu
(protokols Nr.13/2026, 1.§)